Stadt Erfurt - 100322_ALT_Juri-Gagarin-Ring_Ka - Vorläufiger Bauablaufplan – Bauabschnitt 2
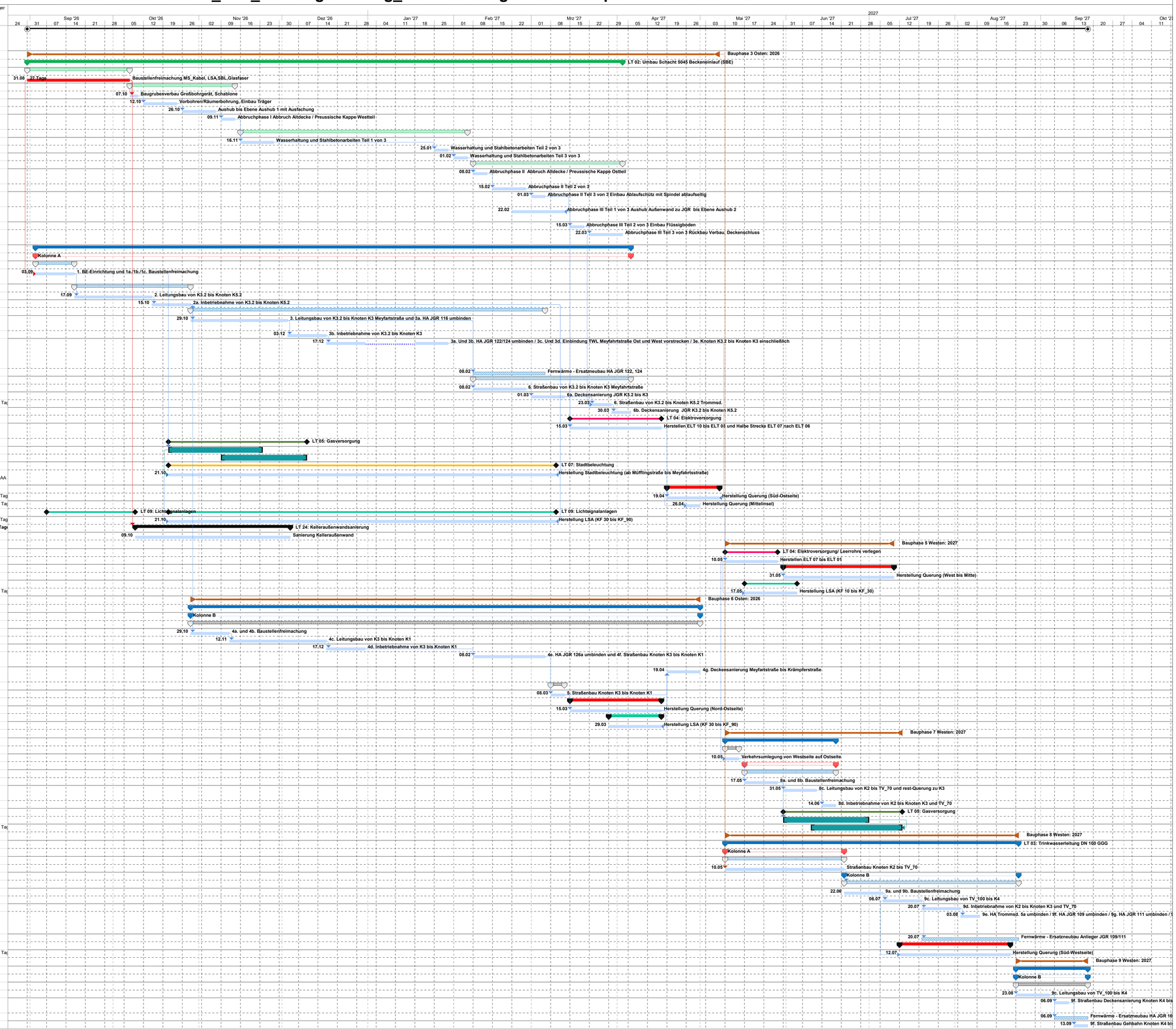
Nr.	Vorgangsname	Dauer	Anfang	Ende	Vorgänger
1	**TVA - Umzug Verkehrsleitzentrale Erfurt, Trasse E+F Juri-Gagarin-Ring: BA2: Trommsdorffstraße bis Krämpferstraße**	**275 Tage**	**Mon 31.08.26**	**Fre 17.09.27**	
2	**Bauphase 3 Osten: 2026**	**180 Tage**	**Mon 31.08.26**	**Fre 07.05.27**	
3	**LT 02: Umbau Schacht 5045 Beckeneinlauf (SBE)**	**155 Tage**	**Mon 31.08.26**	**Fre 02.04.27**	
4	**Phase 1**	**27 Tage**	**Mon 31.08.26**	**Die 06.10.26**	
5	Baustellenfreimachung MS_Kabel, LSA,SBL,Glasfaser	27 Tage	Mon 31.08.26	Die 06.10.26	
6	**Phase 2**	**28 Tage**	**Mit 07.10.26**	**Fre 13.11.26**	
7	Baugrubenverbau Großbohrgerät, Schablone	3 Tage	Mit 07.10.26	Fre 09.10.26	5
8	Vorbohren/Räumerbohrung, Einbau Träger	10 Tage	Mon 12.10.26	Fre 23.10.26	7
9	Aushub bis Ebene Aushub 1 mit Ausfachung	10 Tage	Mon 26.10.26	Fre 06.11.26	8
10	Abbruchphase I Abbruch Altdecke / Preussische Kappe Westteil	5 Tage	Mon 09.11.26	Fre 13.11.26	9
11	**Phase 3**	**60 Tage**	**Mon 16.11.26**	**Fre 05.02.27**	
12	Wasserhaltung und Stahlbetonarbeiten Teil 1 von 3	10 Tage	Mon 16.11.26	Fre 27.11.26	10
13	Wasserhaltung und Stahlbetonarbeiten Teil 2 von 3	5 Tage	Mon 25.01.27	Fre 29.01.27	12
14	Wasserhaltung und Stahlbetonarbeiten Teil 3 von 3	5 Tage	Mon 01.02.27	Fre 05.02.27	13
15	**Phase 4**	**40 Tage**	**Mon 08.02.27**	**Fre 02.04.27**	
16	Abbruchphase II Abbruch Altdecke / Preussische Kappe Ostteil	5 Tage	Mon 08.02.27	Fre 12.02.27	14
17	Abbruchphase II Teil 2 von 3	10 Tage	Mon 15.02.27	Fre 26.02.27	16
18	Abbruchphase II Teil 3 von 3 Einbau Ablaufschütz mit Spindel ablaufseitig	5 Tage	Mon 01.03.27	Fre 05.03.27	17
19	Abbruchphase III Teil 1 von 3 Aushub Außenwand zu JGR bis Ebene Aushub 2	15 Tage	Mon 22.02.27	Fre 12.03.27	18EE+5 Tage
20	Abbruchphase III Teil 2 von 3 Einbau Flüssigboden	5 Tage	Mon 15.03.27	Fre 19.03.27	19
21	Abbruchphase III Teil 3 von 3 Rückbau Verbau, Deckenschluss	10 Tage	Mon 22.03.27	Fre 02.04.27	20
22	**LT 03: Trinkwasserleitung DN 300 GGG**	**153 Tage**	**Don 03.09.26**	**Mon 05.04.27**	
23	**Kolonne A**	**153 Tage**	**Don 03.09.26**	**Mon 05.04.27**	
24	**Phase 1**	**10 Tage**	**Don 03.09.26**	**Mit 16.09.26**	
25	1. BE-Einrichtung und 1a./1b./1c. Baustellenfreimachung	10 Tage	Don 03.09.26	Mit 16.09.26	5AA+3 Tage
26	**Phase 2**	**30 Tage**	**Don 17.09.26**	**Mit 28.10.26**	
27	2. Leitungsbau von K3.2 bis Knoten K5.2	20 Tage	Don 17.09.26	Mit 14.10.26	25
28	2a. Inbetriebnahme von K3.2 bis Knoten K5.2	10 Tage	Don 15.10.26	Mit 28.10.26	27
29	**Phase 3**	**92 Tage**	**Don 29.10.26**	**Fre 05.03.27**	28
30	3. Leitungsbau von K3.2 bis Knoten K3 Meyfartstraße und 3a. HA JGR 116 umbinden	25 Tage	Don 29.10.26	Mit 02.12.26	28
31	3b. Inbetriebnahme von K3.2 bis Knoten K3	10 Tage	Don 03.12.26	Mit 16.12.26	30
32	3a. Und 3b. HA JGR 122/124 umbinden / 3c. Und 3d. Einbindung TWL Meyfahrtstraße Ost und West vorstrecken / 3e. Knoten K3.2 bis Knoten K3 einschließlich	20 Tage	Don 17.12.26	Fre 29.01.27	31
33	Fernwärme - Ersatzneubau HA JGR 122, 124	20 Tage	Mon 08.02.27	Fre 05.03.27	30
34	**Phase 6**	**41 Tage**	**Mon 08.02.27**	**Mon 05.04.27**	
35	6. Straßenbau von K3.2 bis Knoten K3 Meyfahrtstraße	15 Tage	Mon 08.02.27	Fre 26.02.27	30
36	6a. Deckensanierung JGR K3.2 bis K3	10 Tage	Mon 01.03.27	Fre 12.03.27	35
37	6. Straßenbau von K3.2 bis Knoten K5.2 Trommsd.	5 Tage	Die 23.03.27	Mon 29.03.27	21AA+1 Tag
38	6b. Deckensanierung JGR K3.2 bis Knoten K5.2	5 Tage	Die 30.03.27	Mon 05.04.27	37
39	**LT 04: Elektroversorgung**	**25 Tage**	**Mon 15.03.27**	**Fre 16.04.27**	
40	Herstellen ELT 10 bis ELT 08 und Halbe Strecke ELT 07 nach ELT 06	25 Tage	Mon 15.03.27	Fre 16.04.27	19;36
41	**LT 05: Gasversorgung**	**36 Tage**	**Mit 21.10.26**	**Mit 09.12.26**	
42	DN200St - Querung JGR Müfflingstraße bis Mitte	24 Tage	Mit 21.10.26	Mon 23.11.26	25
43	DN150St - Querung JGR Meyfartstraße bis Mitte	23 Tage	Mon 09.11.26	Mit 09.12.26	
44	**LT 07: Stadtbeleuchtung**	**100 Tage**	**Mit 21.10.26**	**Die 09.03.27**	
45	Herstellung Stadtbeleuchtung (ab Müfflingstraße bis Meyfahrtsstraße)	100 Tage	Mit 21.10.26	Die 09.03.27	28EE-2 Tage;42AA
46	**LT 08: Querungsstelle Trommsdorffstraße**	**15 Tage**	**Mon 19.04.27**	**Fre 07.05.27**	
47	Herstellung Querung (Süd-Ostseite)	15 Tage	Mon 19.04.27	Fre 07.05.27	32EE-2 Tag
48	Herstellung Querung (Mittelinsel)	5 Tage	Mon 26.04.27	Fre 30.04.27	47AA+5 Tag
49	**LT 09: Lichtsignalanlagen**	**24 Tage**	**Mon 07.09.26**	**Don 08.10.26**	
50	Herstellung LSA (KF 30 bis KF_90)	100 Tage	Mit 21.10.26	Die 09.03.27	28EE-2 Tag
51	**LT 24: Kelleraußenwandsanierung**	**40 Tage**	**Fre 09.10.26**	**Don 03.12.26**	**5EA+2 Tage**
52	Sanierung Kelleraußenwand	40 Tage	Fre 09.10.26	Don 03.12.26	
53	**Bauphase 5 Westen: 2027**	**45 Tage**	**Mon 10.05.27**	**Fre 09.07.27**	
54	**LT 04: Elektroversorgung/ Leerrohre verlegen**	**15 Tage**	**Mon 10.05.27**	**Fre 28.05.27**	
55	Herstellen ELT 07 bis ELT 01	15 Tage	Mon 10.05.27	Fre 28.05.27	47
56	**LT 08: Querungsstelle Trommsdorfstraße**	**30 Tage**	**Mon 31.05.27**	**Fre 09.07.27**	
57	Herstellung Querung (West bis Mitte)	30 Tage	Mon 31.05.27	Fre 09.07.27	55
58	**LT 09: Lichtsignalanlagen**	**15 Tage**	**Mon 17.05.27**	**Fre 04.06.27**	
59	Herstellung LSA (KF 10 bis KF_30)	15 Tage	Mon 17.05.27	Fre 04.06.27	55AA+5 Tag
60	**Bauphase 6 Osten: 2026**	**132 Tage**	**Don 29.10.26**	**Fre 30.04.27**	
61	**LT 03: Trinkwasserleitung DN 300 GGG**	**132 Tage**	**Don 29.10.26**	**Fre 30.04.27**	
62	**Kolonne B**	**132 Tage**	**Don 29.10.26**	**Fre 30.04.27**	
63	**Phase 4**	**132 Tage**	**Don 29.10.26**	**Fre 30.04.27**	
64	4a. und 4b. Baustellenfreimachung	10 Tage	Don 29.10.26	Mit 11.11.26	28
65	4c. Leitungsbau von K3 bis Knoten K1	25 Tage	Don 12.11.26	Mit 16.12.26	64
66	4d. Inbetriebnahme von K3 bis Knoten K1	10 Tage	Don 17.12.26	Mit 30.12.26	65
67	4e. HA JGR 126a umbinden und 4f. Straßenbau Knoten K3 bis Knoten K1	20 Tage	Mon 08.02.27	Fre 05.03.27	66
68	4g. Deckensanierung Meyfartstraße bis Krämpferstraße	10 Tage	Mon 19.04.27	Fre 30.04.27	70;72
69	**Phase 5**	**5 Tage**	**Mon 08.03.27**	**Fre 12.03.27**	
70	5. Straßenbau Knoten K3 bis Knoten K1	5 Tage	Mon 08.03.27	Fre 12.03.27	67
71	**LT 08: Querungsstelle Meyfahrtstraße**	**25 Tage**	**Mon 15.03.27**	**Fre 16.04.27**	
72	Herstellung Querung (Nord-Ostseite)	25 Tage	Mon 15.03.27	Fre 16.04.27	70
73	**LT 09: LSA-Schachtleerohrsystem**	**15 Tage**	**Mon 29.03.27**	**Fre 16.04.27**	
74	Herstellung LSA (KF 30 bis KF_90)	15 Tage	Mon 29.03.27	Fre 16.04.27	72EE
75	**Bauphase 7 Westen: 2027**	**46 Tage**	**Mon 10.05.27**	**Mon 12.07....**	
76	**LT 03: Trinkwasserleitung DN 300 GGG**	**30 Tage**	**Mon 10.05.27**	**Fre 18.06.27**	
77	**Phase 7**	**5 Tage**	**Mon 10.05.27**	**Fre 14.05.27**	
78	Verkehrsumlegung von Westseite auf Ostseite	5 Tage	Mon 10.05.27	Fre 14.05.27	55AA
79	**Kolonne A**	**25 Tage**	**Mon 17.05.27**	**Fre 18.06.27**	
80	**Phase 8**	**25 Tage**	**Mon 17.05.27**	**Fre 18.06.27**	
81	8a. und 8b. Baustellenfreimachung	10 Tage	Mon 17.05.27	Fre 28.05.27	78
82	8c. Leitungsbau von K2 bis TV_70 und rest-Querung zu K3	10 Tage	Mon 31.05.27	Fre 11.06.27	81
83	8d. Inbetriebnahme von K2 bis Knoten K3 und TV_70	5 Tage	Mon 14.06.27	Fre 18.06.27	82
84	**LT 05: Gasversorgung**	**31 Tage**	**Mon 31.05.27**	**Mon 12.07.27**	
85	DN200St - Querung JGR Müfflingstraße Mitte bis West	23 Tage	Mon 31.05.27	Mit 30.06.27	81
86	DN150St - Querung JGR Meyfartstraße Mitte bis West	23 Tage	Don 10.06.27	Mon 12.07.27	85EE+8 Tag
87	**Bauphase 8 Westen: 2027**	**76 Tage**	**Mon 10.05.27**	**Mon 23.08....**	
88	**LT 03: Trinkwasserleitung DN 100 GGG**	**76 Tage**	**Mon 10.05.27**	**Mon 23.08.27**	
89	**Kolonne A**	**31 Tage**	**Mon 10.05.27**	**Mon 21.06.27**	
90	**Phase 4**	**31 Tage**	**Mon 10.05.27**	**Mon 21.06.27**	
91	Straßenbau Knoten K2 bis TV_70	31 Tage	Mon 10.05.27	Mon 21.06.27	2
92	**Kolonne B**	**45 Tage**	**Die 22.06.27**	**Mon 23.08.27**	
93	**Phase 9**	**45 Tage**	**Die 22.06.27**	**Mon 23.08.27**	91
94	9a. und 9b. Baustellenfreimachung	10 Tage	Die 22.06.27	Mon 05.07.27	
95	9c. Leitungsbau von TV_100 bis K4	10 Tage	Die 06.07.27	Mon 19.07.27	94
96	9d. Inbetriebnahme von K2 bis Knoten K3 und TV_70	10 Tage	Die 20.07.27	Mon 02.08.27	95
97	9e. HA Trommsd. 5a umbinden / 9f. HA JGR 109 umbinden / 9g. HA JGR 111 umbinden / 9h. Umbindung TWL auf DN 500 GG	5 Tage	Die 03.08.27	Mon 09.08.27	96
98	Fernwärme - Ersatzneubau Anlieger JGR 109/111	25 Tage	Die 20.07.27	Mon 23.08.27	95
99	**LT 08: Querungsstelle Meyfahrtstraße**	**30 Tage**	**Mon 12.07.27**	**Fre 20.08.27**	
100	Herstellung Querung (Süd-Westseite)	30 Tage	Mon 12.07.27	Fre 20.08.27	95AA+4 Tag
101	**Bauphase 9 Westen: 2027**	**20 Tage**	**Mon 23.08.27**	**Fre 17.09.27**	
102	**LT 03: Trinkwasserleitung DN 100 GGG**	**20 Tage**	**Mon 23.08.27**	**Fre 17.09.27**	
103	**Kolonne B**	**20 Tage**	**Mon 23.08.27**	**Fre 17.09.27**	
104	**Phase 9**	**20 Tage**	**Mon 23.08.27**	**Fre 17.09.27**	
105	9c. Leitungsbau von TV_100 bis K4	10 Tage	Mon 23.08.27	Fre 03.09.27	100
106	9f. Straßenbau Deckensanierung Knoten K4 bis TV_100	5 Tage	Mon 06.09.27	Fre 10.09.27	105
107	Fernwärme - Ersatzneubau HA JGR 105	10 Tage	Mon 06.09.27	Fre 17.09.27	105
108	9f. Straßenbau Gehbahn Knoten K4 bis TV_100	5 Tage	Mon 13.09.27	Fre 17.09.27	106